

LISTA BUNURILOR CE FAC OBIECTUL LICITATIEI DIN DATA DE 25.08.2020 ORA 12⁰⁰

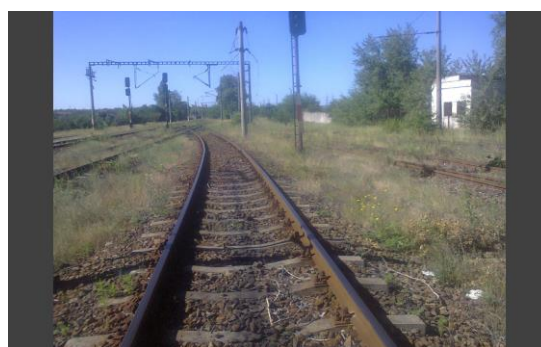
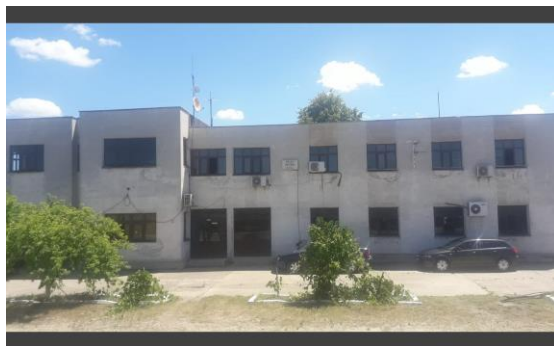

Bunurile mobile si imobile ce compun Antestatia Dudas proprietatea Regiei Autonome pentru Activitati Nucleare R.A.(R.A.A.N.) - Sucursala Romag Termo se valorifica in bloc la pretul total de **7.616.059 Euro (exclusiv T.V.A.)**

Antestatia Dudas cuprinde 7 linii CF de primire-expediere de tip 49 avand lungimea utila cuprinsa intre 625 m-730 m, sub care au fost amplasate podete contra inundatiilor, cladire statie, centrala termica, instalatii preparare apa calda si cazane electrice, instalatii termoficare, drum acces si piata, podete si trecere de nivel, peron acces la linia I cu lungimea de 140 ml, cladire revizie vagoane cu cale ferata aferenta prevazuta cu canal de revizie vagoane, cabine acari, cladire statie compresoare si cabina proba frana(dezafectata), transformator de linie, foraj de apa, cladiri locuinte serviciu cu cate 2 apartamente si magazii impreuna cu terenurile aferente acestora.

Antestatia Cai ferate Uzinale Dudas a asigurat legaturile feroviare intre Termocentrala Halanga, mina Husnicioara, Romag Prod si statia CFR Dr.Tr. Severin Marfuri (Simian). Calea ferata care leaga cele doua statii a fost construita intre anii 1981 – 1984 si are o lungime de aproximativ 6.000 m. Calea ferata este de tip 49 si este asezata pe traverse de beton precomprimat T13 si traverse de lemn in curbele cu raza mica de inscriere incepand din linia curenta a CFR Km 357+485 prin TDJ 2A/4A.

Traseul, din punct de vedere constructiv este executat in rambleu sub care au fost amplasate pe distanta Simian –Dudas 15 podete, iar la intersectia cu drumurile rutiere patru pasaje rutiere.

Racordul intre CF Dudas-Termocentrala Halanga se face pe doua linii cu lungimea de aproximativ 3.000 m/linie, intre Dudas-Mina Husnicioara legatura se face printr-o linie de 6.000 m proprietate ELCFU MOTRU, iar intre Dudas – Romag Prod pe o linie cu lungimea aproximativa de 4.000 m.

Bunurile ce fac obiectul vanzarii in bloc prin licitatie publica cu strigare sunt urmatoarele:

Nr. Fisa	Nr. crt. orig.	Nr. inv.	Denumire	Cod clasificare	Data P.I.F.
1	857	1069	POST TRAFU 2*400KVA	1.1.1.	01.12.1985
2	858	1070	CENTRALA TERMICA	1.1.1.	01.12.1985
3	863	1075	CLADIRE STATIE	1.3.1.	01.12.1985
4	864	1076	CABINA ACARI KM 4+965	1.3.1.	01.12.1985
5	865	1077	CABINA ACARI KM 5+840	1.3.1.	01.12.1985
6	866	1078	CABINA ACARI KM 6+880	1.3.1.	01.12.1985
7	867	1079	POST MISCARE	1.3.1.	01.12.1985
8	880	2096	CALE FERATA SIMIAN DUDAS	1.3.2.1.	01.12.1985
9	881	2098	PODET L=4M 0+375	1.3.17.2.	01.12.1985
10	882	2099	PODET L=3 0+560	1.3.17.2.	01.12.1985
11	883	2100	PODET L=5 1+235	1.3.17.2.	01.12.1985
12	884	2101	PODET L=5 1+640	1.3.17.2.	01.12.1985
13	885	2102	PODET C2=2M 1+800	1.3.17.2.	01.12.1985
14	887	2104	PODET D=5M 2+315	1.3.17.2.	01.12.1985
15	888	2105	PODET D=5M 3+416	1.3.17.2.	01.12.1985
16	889	2106	PODET D=5M 3+575	1.3.17.2.	01.12.1985
17	890	2107	PODET D=2M 3+770	1.3.17.2.	01.12.1985
18	891	2108	PODET D2 3+900	1.3.17.2.	01.12.1985
19	892	2109	PODET D=5M 4+130	1.3.17.2.	01.12.1985

20	893	2110	PODET D=3M 4+290	1.3.17.2.	01.12.1985
21	894	2111	PODET D=5M 4+472	1.3.17.2.	01.12.1985
22	897	2114	TRECERI DE NIVEL KM 0+416	1.3.5.	01.12.1985
23	898	2115	TRECERE DE NIVEL KM 1+220	1.3.5.	01.12.1985
24	899	2116	TRECERE DE NIVEL KM 4+780	1.3.5.	01.12.1985
25	900	2117	ZID SPRIJIN KM 3+400	1.3.12.	01.12.1985
26	901	2118	APARARI STATIE DUDAS	1.4.2.1.	01.12.1985
27	902	2119	DRUM ACCES SI PIATA	1.3.7.3.	01.12.1985
28	905	2122	PERON	1.3.5.	01.12.1985
29	907	2124	INSTALATIE APA	1.8.6.	01.12.1985
30	908	2125	INSTALATII TERMOFICARE	1.9.2.1.	01.12.1985
31	909	2127	CALE FERATA NR.3	1.3.2.1.	01.12.1985
32	910	2128	CALE FERATA NR.4	1.3.2.1.	01.12.1985
33	911	2129	CALE FERATA NR.5	1.3.2.1.	01.12.1985
34	912	2130	CALE FERATA NR.6	1.3.2.1.	01.12.1985
35	945	2545	APARAT CONDITIONARE AER 18000 BTU	2.1.17.3.1.	01.07.2002
36	958	2754	CAZAN ELECTRIC ACV TER 43 NR1	2.1.17.3.	01.05.2005
37	959	2755	CAZAN ELECTRIC ACV TER 43 NR2	2.1.17.3.	01.05.2005
38	960	2756	POMPA CONDUCTA WILLO 3.5 MCH	2.1.17.1.1.	01.05.2005
39	961	2757	INSTALATIE PREPARARE APA CALDA	2.1.6.1.1.	01.05.2005
40	962	2758	POMPA CONDUCTA WILLO 1.5 MCH	2.1.17.1.1.	01.05.2005
41	964	4564	INST.EL PIATA MANEVRA TIP SI SERIE38	2.1.22.1.	01.12.1985
42			CLĂDIRE LOCUINȚE DE SERVICIU - 2 ap. cu 2 camere	1.6.	01.12.1985
43			CLĂDIRE LOCUINȚE DE SERVICIU - 2 ap. cu 2 camere	1.6.	01.12.1985

44			CLĂDIRE LOCUINȚE DE SERVICIU - 2 dormitoare comune	1.6.	01.12.1985
45			MAGAZIE 6 x 4	1.1.17	01.12.1985
46			ȘOPRON 22,5 x 3,5		01.12.1985
47			CLĂDIRE REVIZIE VAGOANE (STAȚIE AER COMPRIMAT)	1.3.1.	01.12.1985
48			CLĂDIRE REVIZIE VAGOANE	1.3.1.	01.12.1985
49			TRANSFORMATOR DE LINIE	2.1.16.5	01.12.1985
50			CANAL DE REVIZIE VAGOANE	1.3.2.1.	01.12.1985
51			FORAJ DE APĂ - D = 1,0m , H = 6,0m	1.8.1.	01.12.1985
	Loc	Cat. Folosinta	Terenuri	Intravilan	Suprafata m.p.
	Izvorul Barzii	Cai ferate	teren	Nu	23.893
	Izvorul Barzii	Cai ferate	teren	Nu	5.608
	Simian	Cai ferate	teren	Da	109.770
	Simian	Drum	teren	Da	2.030
	Simian	CC	teren	Da	13.392
	Simian	Cai ferate	teren	Nu	59.233
	Simian	Cai ferate	teren	Nu	7.654